R. A. Luzzy

Jueves 20 de Octubre: Taller "Disfruta la Ciencia..." con Cayetano Gutiérrez. **Horario: 18:30 horas**

Lunes 24 de Octubre: UPCT-Equipos de competición: Solar Team.

Miércoles 9 de Noviembre: UPCT-La Magia de la luz.

Martes 22 de Noviembre : Taller "Disfruta la Ciencia..." con Cayetano Gutiérrez. **Horario: 18:30 horas**

Martes 13 de Diciembre: UPCT-Asociación IEEE: Robótica y Electrónica para niños.

Horario resto actividades: 18:00 horas.

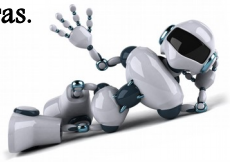

Viernes 16 de Diciembre: "UPCT-Makers: Impresión 3D y hardware libre".

Horarios: 11:00 horas.

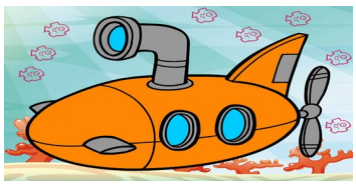

La Manga

Jueves 20 de Octubre: UPCT-Proyecto Sirena: de Isaac Peral a los Vehículos Autónomos Submarinos.

Martes 25 de Octubre: : Taller "Disfruta la Ciencia..." con Cayetano Gutiérrez. **Horario: 18:30 horas**.

Martes 22 de Noviembre: UPCT-¿De dónde viene el agua que bebemos? Embalse del Taibilla

Martes 13 de Diciembre: UPCT-Equipos de Competición: Solar Team

Horario resto actividades: 18:00 horas.

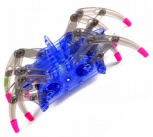

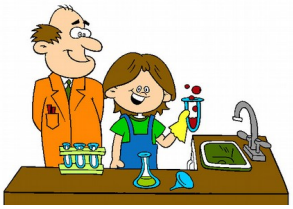

La Palma

Martes 25 de Octubre: UPCT-Investigando en el Instituto de Biotecnología Vegetal.

Martes 29 de Noviembre: "UPCT Makers: Impresión 3D y hardware libre"

Jueves 1 de Diciembre: UPCT-¿Por qué los rios no son rectos?

Martes 13 de Diciembre : Taller "Disfruta la Ciencia..." con Cayetano Gutiérrez. **Horario: 18:30 horas**

Horarios resto actividades: 17:00 horas.

Polig. Santa Ana

Jueves 20 de Octubre: UPCT-Equipos de competición Racing Team.

Jueves 3 de Noviembre: UPCT-Relacionando Matemáticas e Ingeniería desde un punto de vista lúdico

Lunes 12 de Diciembre: UPCT-Proyecto Sirena: de Isaac Peral a los Vehículos Autónomos Submarinos.

Horarios: 18:00 horas.

Mercado Sta. Florentina

Viernes 28 de Octubre: Equipos de competición: MotoUPCT.

Viernes 25 de Noviembre: UPCT-Determinación de azúcares en frutas y zumos.

Alfonso Carrión I. (Pozo E.)

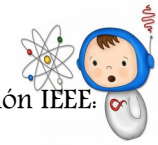

Miercoles 26 de Octubre: UPCT-Asociación IEEE: Robótica y Electrónica para niños.

Lunes 14 de Noviembre: UPCT-Equipos de competición: Solar Team.

Miercoles 23 de Noviembre : Taller "Disfruta la Ciencia..." con Cayetano Gutiérrez. **Horario: 18:30 horas**

Lunes 12 de Diciembre: UPCT-La Física aplicada a la Ingenieria.

Horario resto actividades: 18:00 horas.

Manuel Puig C. (Bº Peral)

Miércoles 26 de Octubre: UPCT-¿De dónde viene el agua que bebemos? Embalse del Taibilla.

Lunes 14 de Noviembre : Taller "Disfruta la Ciencia..." con Cayetano Gutiérrez. **Horario: 18:30 horas**.

Lunes 28 de Noviembre: Equipo UPCT Drone Team

Miércoles 14 de Diciembre: UPCT-Conservación de la Biodiversidad: el Garbancillo de Tallante y la Manzanilla de Escombreras.

Horario resto actividades: 18:00 horas.

Garbancillo de Tallante
Astragalus nitidiflorus

Rafael Rubio. (Los Dolores)

Jueves 27 de Octubre: UPCT-Conservación de la Biodiversidad: el Garbancillo de Tallante y la Manzanilla de Escombreras.

Martes 8 de Noviembre: UPCT-Asociación IEEE: Robótica y Electrónica para niños.

Martes 29 de Noviembre : Taller "Disfruta la Ciencia..." con Cayetano Gutiérrez. **Horario: 18:30 horas**

Jueves 1 de Diciembre: Equipos de competición: MotoUPCT.

Horario resto actividades: 18:00 horas.

La Aljorra

Jueves 27 de Octubre: Equipo UPCT. Drone Team.

Martes 8 de Noviembre: Equipos de competición: MotoUPCT.

Martes 13 de Diciembre: : UPCT-Relacionando Matemáticas e Ingeniería desde un punto de vista lúdico

Horarios: 16:30 horas.

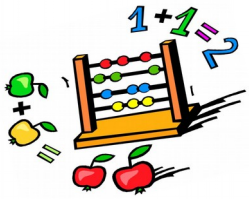

Organiza:

Bibliotecas Municipales de Cartagena

y

Programa Cartagena Piensa

Ayuntamiento Cartagena
www.cartagena.es

2016 Año del Modernismo CARTAGENA

BMC Bibliotecas Municipales Cartagena

Universidad Politécnica de Cartagena

UPCT UCC+i UNIDAD DE CULTURA CIENTÍFICA

La ingeniería en tu biblioteca:
Talleres tecnológicos de la UPCT

cartagena PIENSA

Disfruta la Ciencia con…
CAYETANO GUTIÉRREZ

Las bibliotecas municipales de Cartagena te acercan a la Ciencia y la Tecnología